CATALOGUE des formations du CECAFOC BRUXELLES-BRABANT 20-21

Par Anne-Françoise JANS de Virages

Gestion de classe: comment faire tout autre chose quand la relation se dégrade!

2020

Le 4 décembre et 20 janvier de 9h à 16h

Maison diocésaine de l'Enseignement

15, Avenue de l'Eglise Saint-Julien

1160 Bruxelles

20bra106a

Par Sophie LECLERE

Mon iPad : un cartable numérique au service des apprentissages des élèves à besoins spécifiques

2020

Le 23 et le 24 novembre 2020

de 9h à 16h

Maison diocésaine de l'Enseignement

15, Avenue de l'Eglise Saint-Julien

1160 Bruxelles

20bra107a

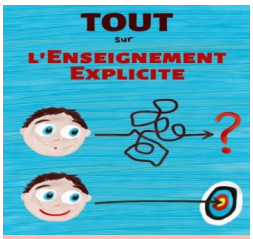

Par Justine HENRY

Pratiquer l'enseignement explicite en classe

2020

Le 9 octobre 2020

de 9h à 16h

Maison diocésaine de l'Enseignement

15, Avenue de l'Eglise Saint-Julien

1160 Bruxelles

20bra108a

Par Florence DEQUENNE

L'optimisme au service de l'accrochage scolaire

2020

Le 26 janvier et le 2 mars 2021

de 9h à 16h

Maison diocésaine de l'Enseignement

15, Avenue de l'Eglise Saint-Julien

1160 Bruxelles

20bra109a

Par Justine HENRY

Aménager une classe flexible et y enseigner

2020

Le 12 février 2021

de 9h à 16h

Maison diocésaine de l'Enseignement

15, Avenue de l'Eglise Saint-Julien

1160 Bruxelles

20bra110a

Inscription en ligne: enseignement.catholique.be/cecafoc/

ou par courriel auprès de samra.tafranti@segec.be

Renseignements: mariefrance.homerin@segec.be

ENSEIGNEMENT CATHOLIQUE
SECONDAIRE | FORMATION

CECAFOC

CATALOGUE des formations du CECAFOC BRUXELLES-BRABANT 20-21

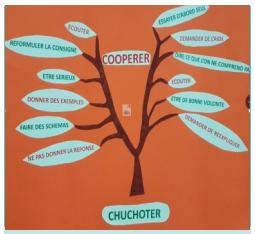

Par Pierre CIEUTAT

La classe coopérative : la coopération comme levier de différenciation pour une école inclusive pour tout un chacun!

2020

Le 22 octobre 2020 et le 4 mars 2021 de 9h à 16h

Maison diocésaine de l'Enseignement

15, Avenue de l'Eglise Saint-Julien

1160 Bruxelles

20bra111a

Par Pierre CIEUTAT

Collaborer entre enseignants dans une dynamique de changement.

La coopération entre adultes, la faire émerger et l'entretenir

2020

Le 23 octobre 2020 et le 5 mars 2021

de 9h à 16h

Maison diocésaine de l'Enseignement

15, Avenue de l'Eglise Saint-Julien

1160 Bruxelles

20bra112a

Par Danielle HENUSET

Réflexion autour de l'évaluation au service de la remédiation immédiate

2020

Le 30 octobre, le 16 novembre et le 3 décembre de 9h à 16h

Maison diocésaine de l'Enseignement

15, Avenue de l'Eglise Saint-Julien

1160 Bruxelles

20bra113a

Par Maria-Stella XIRAKI

Réfléchir sur le bien-être en lien avec le climat scolaire, les apprentissages et la motivation des élèves

2020

Les 22, 29 octobre, et le 17 novembre de 9h à 16h

Maison diocésaine de l'Enseignement

15, Avenue de l'Eglise Saint-Julien

1160 Bruxelles

20bra114a

Par Laurent LESCOUARCH

Faire travailler les élèves pour l'école. Des clés pour enseigner autrement

2020

Les 29 et 30 octobre 2020

de 9h à 16h

Maison diocésaine de l'Enseignement

15, Avenue de l'Eglise Saint-Julien

1160 Bruxelles

20bra115a

Inscription en ligne: enseignement.catholique.be/cecafoc/

ou par courriel auprès de samra.tafranti@segec.be

Renseignements: mariefrance.homerin@segec.be

ENSEIGNEMENT CATHOLIQUE
SECONDAIRE | FORMATION

CECAFOC 2

Formations « Apprentissage à distance » du CECAFOC BRUXELLES-BRABANT 20-21

Par Marco BERTOLINI

Créez vos cours en ligne.

Lancement de la formation en ligne le 22 octobre 2020 de 18h à 20h30

20bra105a

Par Marco BERTOLINI

Concevez et animez vos classes virtuelles.

Lancement de la formation en ligne le 29 octobre 2020 de 18h à 20h30

20bra104a

Par Marco BERTOLINI

E-Tutorat : accompagnez vos élèves en ligne.

Lancement de la formation en ligne le 12 novembre 2020 de 18h à 20h30

20bra103a

wooclap make learning awesome

wooflash

Par Marco BERTOLINI

Présentez et enseignez en classe et à distance avec Wooclap et Wooflash.

Lancement de la formation en ligne le 19 novembre 2020 de 18h à 20h30

20bra102a

Par Marco BERTOLINI

Travailler à distance avec les outils collaboratifs et l'intelligence collective.

Lancement de la formation en ligne le 26 novembre 2020 de 18h à 20h30

20bra101a

Inscription en ligne: enseignement.catholique.be/cecafoc/

Ou par courriel auprès de samra.tafranti@segec.be

Renseignement:s mariefrance.homerin@segec.be

ENSEIGNEMENT CATHOLIQUE
SECONDAIRE | FORMATION

CECAFOC 3

CATALOGUE des formations du CECAFOC BRUXELLES-BRABANT 20-21

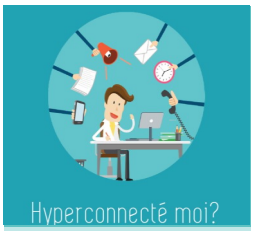

Par Emilie DEVOS

Génération 3.0: être enseignant à l'ère de l'hyperconnectivité.

2020

Le 23 février 2021 de 9h à 16h

Maison diocésaine de l'Enseignement

15, Avenue de l'Eglise Saint-Julien

1160 Bruxelles

20bra116a

Par Michaël DEVILLIERS

Des neurosciences au coaching scolaire : Réussir ou apprendre.

2020

Les 14 et 15 janvier 2021 et le 15 mars 2021 de 9h à 16h

Maison diocésaine de l'Enseignement

15, Avenue de l'Eglise Saint-Julien

1160 Bruxelles

20bra117a

Par Mylène MENOT

Mobiliser l'élève pour qu'il croie en sa capacité d'évolution et prenne action.

2020

Les 16 et 17 novembre 2020 de 9h à 16h

Maison diocésaine de l'Enseignement

15, Avenue de l'Eglise Saint-Julien

1160 Bruxelles

20bra119a

Par Sophie VANDEN PLAS

Apprendre à apprendre: apprendre à l'élève à devenir acteur de son apprentissage.

2020

Les 5 et 6 octobre 2020 de 9h à 16h

Maison diocésaine de l'Enseignement

15, Avenue de l'Eglise Saint-Julien

1160 Bruxelles

20bra120a

Par Sophie VANDEN PLAS

Etre accompagnateur PIA: 20 fiches méthodologiques pour accompagner les élèves.

2020

Les 26 octobre , le 3 décembre 2020 et le 16 mars 2021 de 9h à 16h

Maison diocésaine de l'Enseignement

15, Avenue de l'Eglise Saint-Julien

1160 Bruxelles

20bra121a

Inscription en ligne: enseignement.catholique.be/cecafoc/

ou par courriel auprès de samra.tafranti@segec.be

Renseignements: mariefrance.homerin@segec.be

ENSEIGNEMENT CATHOLIQUE
SECONDAIRE | FORMATION

CATALOGUE des formations du CECAFOC BRUXELLES-BRABANT 20-21

Par Sylvianne GEURTS

Mener à bien un projet inter-trans-disciplinaire

2020

Les 25, 26 janvier et 22 avril 2021 de 9h à 16h

Maison diocésaine de l'Enseignement

15, Avenue de l'Eglise Saint-Julien

1160 Bruxelles

20bra118a

Par Renaud KEYMEULEN

Les Pédagogie Actives : Montessori, Freinet, Decroly ,...

2020

Les 18 et 19 mars 2021

de 9h à 16h

Maison diocésaine de l'Enseignement

15, Avenue de l'Eglise Saint-Julien

1160 Bruxelles

20bra122a

Formation de base pour tout référent .

2020

Une formation sera programmée en 20-21 pour tout référent en école (membre d'un COPI, pilote d'action, responsable de projets, d'équipe,...)

Renseignements:

mariefrance.homerin@segec.be

Formation spécifique pour e-référents.

2020

Une formation sera programmée en 20-21 pour tout référent numérique en école.

Renseignements:

evelyne.decommer@segec.be

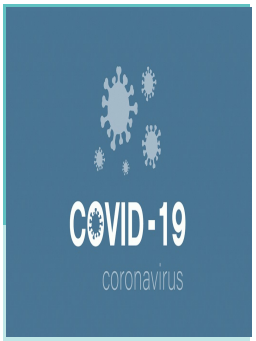

Les formations seront organisées en présentiel si les mesures sanitaires le permettent.

En cas de durcissement des règles ,elles seront hybrides ou en distanciel.

Pour toute demande de formation « sur mesure » en école, en formuler la demande par courriel auprès de mariefrance.homerin@segec.be

ENSEIGNEMENT CATHOLIQUE
SECONDAIRE | FORMATION